EMPLEO Y SALUD: UNA RELACIÓN NECESARIA

VIVES EMPLEA SALUDABLE

ACCIÓN CONTRA EL HAMBRE

Presentación del informe

Innovación social en la inserción laboral: promoción de hábitos de vida saludable y su impacto en el empleo

23 de mayo 2023

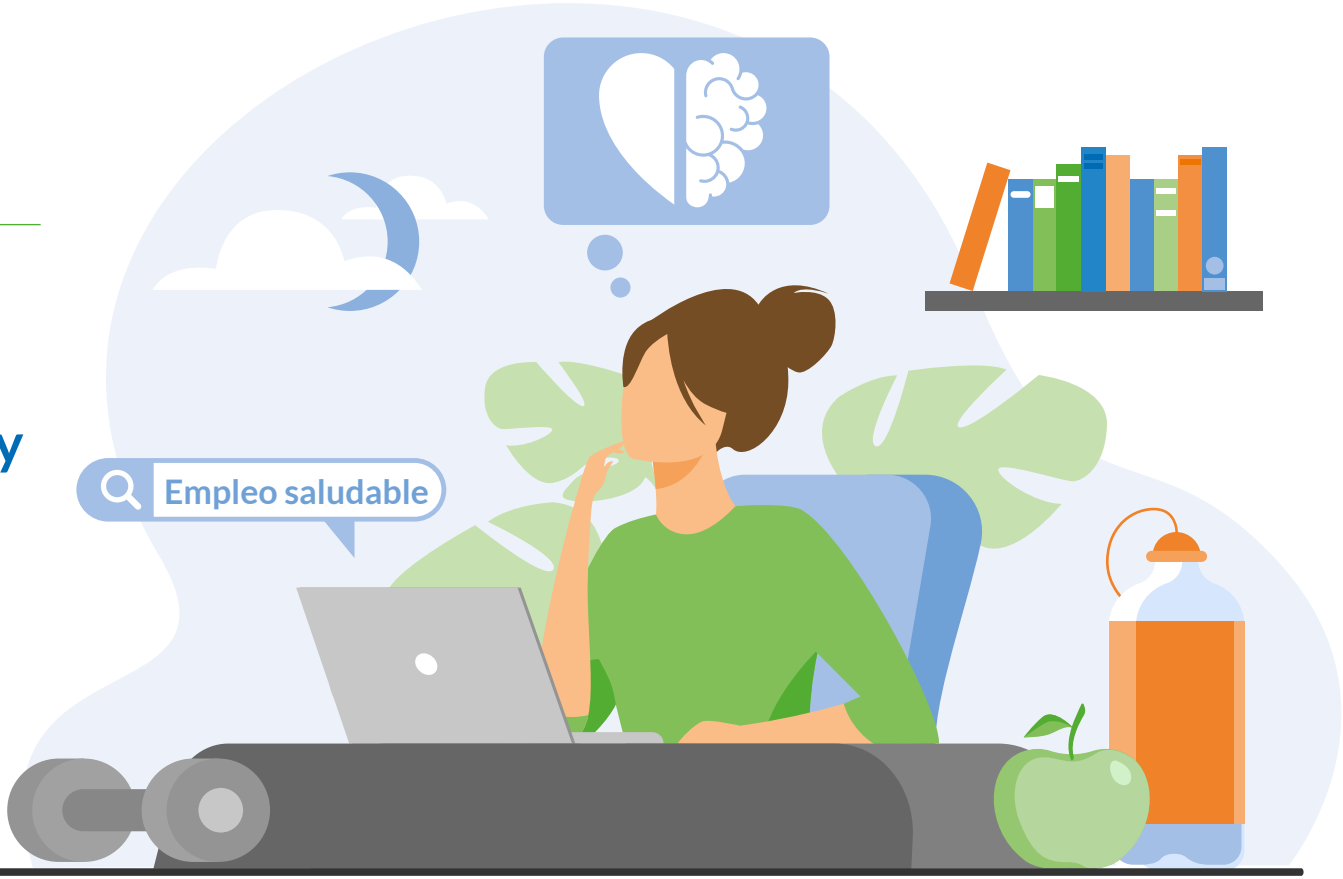

Organiza: ACCIÓN CONTRA EL HAMBRE

Financian: UNIÓN EUROPEA Fondo Social Europeo El FSE invierte en tu futuro · GOBIERNO DE ESPAÑA MINISTERIO DE DERECHOS SOCIALES Y AGENDA 2030 · AGENDA 2030

Colaboran: SEDCA Sociedad Española de Dietética y Ciencias de la Alimentación · FUNDACIÓN ALIMENTACIÓN SALUDABLE · EPINUT EPIDEMIOLOGÍA NUTRICIONAL · UNIVERSIDAD DE MÁLAGA

ACERCA DE NUESTRA INVESTIGACIÓN

Desde 2021, en Acción contra el Hambre hemos estado llevando a cabo la investigación "Innovación social en la inserción laboral: promoción de hábitos de vida saludable y su impacto en el empleo". Un estudio que analiza el impacto que tiene la mejora de la salud y los hábitos de vida saludables en la empleabilidad de las personas en situación de vulnerabilidad. En este encuentro se compartirán los resultados principales y nuestro nuevo modelo de innovación social para el empleo: Vives Emplea Saludable.

Dicha investigación se ha llevado a cabo junto con la Universidad Complutense de Madrid y su Equipo de Investigación EPINUT, en colaboración con la Sociedad Española de Dietética y Ciencias de la Alimentación (SEDCA), la Fundación Alimentación Saludable y el equipo HUM-207 de la Universidad de Málaga, dentro del programa Vives Emplea Saludable.

Información y registro

Registro abierto hasta el 19 de mayo

CONOCE MÁS SOBRE EL ESTUDIO

LA PRESENTACIÓN

Fecha y hora:

martes, 23 de mayo de 2023
9:30 a 14:00 h (hora local España UTC+2)

Presencial:

Impact Hub Gobernador
C. del Gobernador, 26, 28014 Madrid

Online a través de nuestros canales:

YouTube LinkedIn

Además, contaremos con la participación de personas expertas, referente en el campo de la salud y el empleo que compartirán que darán a conocer las reflexiones de la necesaria relación entre empleo y salud.

Con el objetivo de garantizar esta posibilidad de intercambio con las personas asistentes, el aforo presencial será limitado.

Pincha aquí para reservar tu plaza

PÚBLICO OBJETIVO

Este evento está dirigido a profesionales de la empleabilidad, la inclusión, la salud y la innovación social:

- Administraciones públicas
- Donantes públicos y privados
- Empresas
- Instituciones Educativas
- ONGs, fundaciones y asociaciones

AGENDA

09:30 - 10:00 h	Recepción y desayuno saludable
10:00 – 10:05 h	Actividad 1: Inicio consciente
10:05 – 10:15 h	Apertura evento y bienvenida Institucional
10:15 - 11:00 h	Salud y Bienestar: Relación entre salud y búsqueda de empleo. Mesa de personas expertas en salud física, mental/ emocional y social.
11:00 – 12:00 h	"Impacto de un nuevo modelo de acompañamiento integral en la inserción sociolaboral: Programa Vives Emplea Saludable". Presentación del estudio, resultados y nuevo modelo de trabajo por EPINUT y Acción contra el Hambre.
12:00 – 12:05 h	Actividad 2: Pausa Activa
12:05 – 12:50 h	¿Cómo influyen los hábitos de vida saludable en la inclusión sociolaboral de las personas en las empresas? Mesa de Empresas Saludables e Inclusivas
13:00 – 14:00 h	Aperitivo Saludable y Networking

¡Ven y disfruta de un evento saludable, sostenible e innovador!

Información y registro

Registro abierto hasta el 19 de mayo

QUÉ ES VIVES EMPLEA SALUDABLE

VIVES EMPLEA SALUDABLE es un programa que impulsa a las personas en situación de desempleo y vulnerabilidad social a encontrar un empleo **fortaleciendo sus competencias profesionales y acompañándolas en el proceso de búsqueda de empleo** incorporando un **enfoque de vida saludable.**

Este proyecto está desarrollado por Acción contra el Hambre, con el apoyo del Fondo Social Europeo y el Ministerio de Derechos Sociales y Agenda 2030, y cuenta con la colaboración de diferentes empresas, profesionales y personas expertas en materia de empleo y salud.

CONOCE NUESTRO PROGRAMA

EL PROGRAMA EN CIFRAS

En apenas dos años que el programa lleva en marcha se ha conseguido llegar a:

775 participantes

31 proyectos

10 provincias*

Para 2023, además de los programas de Vives Emplea Saludable por toda España, **más de 70 programas** de empleabilidad y emprendimiento cuentan **con un enfoque transversal de salud**.

* Madrid, Málaga, Sevilla, Cádiz, Granada, A Coruña, Navarra, Barcelona, Tarragona y Castellón

NUESTRAS ALIANZAS

La implicación y alianza de la administración pública, las empresas, los centros académicos y las entidades sociales es clave para generar cambio social. Hemos contando con la financiación y/o colaboración de:

GOBIERNO DE ESPAÑA
MINISTERIO DE DERECHOS SOCIALES Y AGENDA 2030
APOYO AL TERCER SECTOR DE ACCIÓN SOCIAL CON CARGO AL 0,7 DEL IMPUESTO DE SOCIEDADES

Junta de Andalucía
Consejería de Igualdad, Políticas Sociales y Conciliación

GOBIERNO DE ESPAÑA
MINISTERIO DE SANIDAD, SERVICIOS SOCIALES E IGUALDAD

Actividad subvencionada con cargo a la asignación tributaria del 0,7% del Impuesto sobre la Renta de las Personas Físicas

XUNTA DE GALICIA

IEDT Instituto de Empleo y Desarollo Socioeconómico y Tecnológico

Ayuntamiento de Málaga

polo de contenidos digitales

AGENCIA PARA EL EMPLEO
Agencia de Colocación autorizada 13-2
MADRID

CONCELLO DE SADA

Ayuntamiento de Algeciras

Ayuntamiento de Granada

AYUNTAMIENTO DE DOS HERMANAS

ayuntamiento de la rinconada

Ayuntamiento de Alcalá de Guadaíra

Ayuntamiento de Pamplona | Iruñeko Udala

AYUNTAMIENTO VALLE DE EGÜÉS EGUESIBARKO UDALA

FUNDACIÓN ACCENTURE

fundación montemadrid

VIVES EMPLEA SALUDABLE

ACCIÓN CONTRA EL HAMBRE

Si quieres asistir:

RESGÍSTRATE

Si quieres contactar con los organizadores:

ccozar@accioncontraelhambre.org